

Ecuador una mirada al Trabajo Infantil



Oficina Internacional del Trabajo

Ecuador es un país de ingreso medio, con una economía en desarrollo dependiente en gran parte de la exportación en su mayoría de petróleo y productos de agricultura. El desempleo en Ecuador asciende de un 4.7% en el 2013 a un 5.3% en el 2014. (CEPAL, 2015). El país tiene un Índice de Desarrollo Humano (IDH) de 0,711 lo cual lo ubica en la categoría de desarrollo humano alto y de número 99 de 187 países y territorios.

El gobierno de Ecuador tiene como prioridades erradicar la pobreza y potenciar una modificación en la matriz productiva del país. Se puede destacar que el crecimiento económico ha sido inclusivo, reduciendo la pobreza y desigualdad. La pobreza disminuyó de 37.6% a un 22.5% y la pobreza extrema de un 16.9% a un 7.7% entre los años 2006 y 2014 (Banco Mundial, 2015).

Ecuador también enfrenta desafíos económicos importantes asociados a la caída de los precios del petróleo y a pesar de los esfuerzos llevados a cabo todavía falta mucho trabajo por hacer en cuanto a la pobreza y desigualdad, especialmente en áreas rurales.

15 740,000

HABITANTES (UNDP, 2014)



49.6%
Masculino

50.4%
Femenino

4,040,020

(0 a 14 años)

Habitantes de 0 a 17 años



57.1%
Masculino

55.1%
Femenino



PIB

US\$ 9,997.96 per cápita (UNDP, 2014)

POBREZA **27.3%** (INEC, 2012)

Empleo



3.80%

Tasa de desempleo

3.82%
masculino

5.58%
femenino

4.54%
urbano

2.25%
rural

11.1%

Tasa de desempleo JUVENIL (15-24 años)

%
masculino

%
femenino

12.45%
urbano

5.24%
rural

Educación



Tasa de ASISTENCIA

Tasa de DESERCIÓN intraanual

PRIMARIA

95.0%

(INEC, 2010) (5-14 años)

95.0%
masculino

94.0%
femenino

SECUNDARIA

55%

(INEC, 2010) (15-17 años)

54%
masculino

56%
femenino

PRIMARIA

%

%
masculino

%
femenino

SECUNDARIA

%

%
masculino

%
femenino

Situación del trabajo infantil

Legislación vigente en el país sobre trabajo infantil



Normas internacionales ratificadas

- Convención sobre los Derechos del Niño, 23/03/1990
- Protocolo CDN relativo a la participación de niños en conflictos armados, 07/06/2004
- Protocolo CDN relativo a la venta, la prostitución infantil y la utilización de niños en la pornografía, 30/01/2004
- Convenio sobre la edad mínima, 1973 (núm. 138) de la OIT, 19/09/2000
- Convenio sobre las peores formas de trabajo infantil, 1999 (núm. 182) de la OIT, 19/09/2000
- Convenio sobre las trabajadoras y los trabajadores domésticos (núm. 189) de la OIT, 18/12/2013
- Protocolo para prevenir, reprimir y sancionar la trata de personas, especialmente mujeres y niños, 17/09/2002



Legislación nacional

- Constitución, arts. 44-46, 343-357
- Código de la Niñez y Adolescencia, Ley 100, 2003.
- Listado de Actividades Peligrosas en el Trabajo de Adolescentes. Acuerdo No. MDT-2015-0131 del 18 de junio de 2015.
- Código Orgánico Integral Penal, Registro Oficial Suplemento 180 de 10/2014, arts. 100, 102-105.

Características del trabajo infantil

Trabajo infantil (5-15 años) 5.5% (INEC, 2015)



62.8%



37.2%

4.3%
urbano

15.5%
rural

Trabajo infantil por debajo de la edad mínima (5-14 años)

41.5%

Trabajo peligroso

56%

Por sector económico (5-17 años)

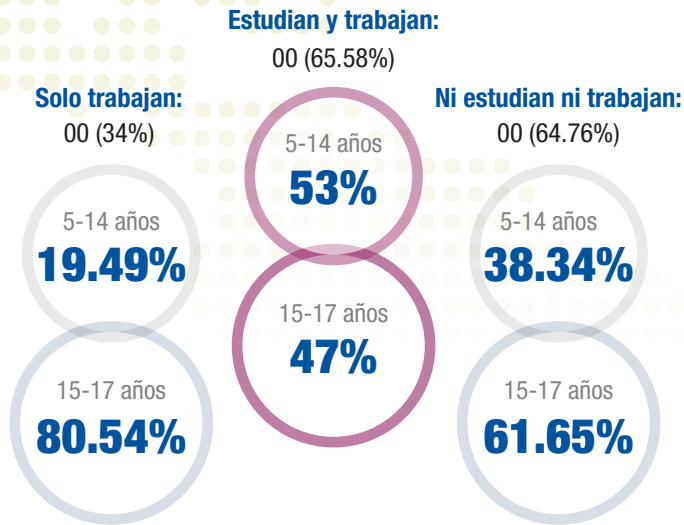

Las causas del trabajo infantil

Razones del trabajo doméstico según ENTI, 2012

- Ayudar a hogar
- Adquirir destrezas/experiencia
- Impedir que haga malos amigos
- Falta establecimientos/dinero
- No le interesa la educación
- Otros

La respuesta del país al trabajo infantil

Políticas y programas sociales

Plan Nacional de Desarrollo/Plan Nacional para el Buen Vivir 2013-2017 (Aprobado por Resolución No. CNP-002-2013). Objetivo 9.5: Erradicar el trabajo infantil de 5 a 14 años.

Políticas y programas de educación

Programa de Educación Básica Superior Flexible (dirigido a jóvenes de quince 15 a 21 años que no han concluido la educación básica superior y han permanecido fuera de la educación escolarizada ordinaria por más de 3 años. Al concluir este periodo podrán continuar sus estudios de Bachillerato en cualquier colegio regular.)

Programa Nacional de Trabajo Decente (PNTD)

Política de niñez y adolescencia

Plan Nacional Decenal de Protección Integral a la Niñez y Adolescencia 2004-2015

Estrategia Intersectorial Infancia Plena. (dirigida a niños y niñas de 0 a 5 años. Modelo integral de atención a la primera infancia que asegure el acceso, cobertura y calidad de los servicios dirigidos a los niños y niñas)

Estrategia nacional de prevención y erradicación del trabajo infantil

Plan Sectorial para la erradicación del trabajo infantil en Ecuador (en proceso de validación).

Temas/sectores priorizados en la estrategia de trabajo infantil

1. Construcción civil
2. Pesca
3. Minería





Logros

1. 2160 niños, niñas y adolescentes retirados del trabajo infantil en botaderos.
2. Ecuador Libre de Trabajo Infantil en Botaderos de Basura y Mataderos (Camales).
3. Creación de la Red de Empresas por la Erradicación del Trabajo Infantil.
4. Ejecución de la Encuesta Nacional de Trabajo Infantil 2012, publicada en 2013, en que se ha incluido por primera vez las actividades domésticas en el propio hogar.
5. Inclusión del Trabajo infantil en el Sistema Nacional de Estadísticas Laborales (SINEL).

Cooperación para el Desarrollo

Departamento de Trabajo de los Estados Unidos (USDOL)

- Contruyendo Políticas Públicas Efectivas contra el Trabajo Infantil en Panamá y Ecuador, 2012-2016
- EducaFuturo: Ecuador y Panamá, 2012-2016.
- Lucha contra las peores formas de trabajo infantil mediante la cooperación horizontal en América del Sur (Brasil, Bolivia, Ecuador y Paraguay), 2009-2013.
- Programa de prevención y eliminación progresiva del trabajo infantil en la minería de oro a pequeña escala en Suramericana (Fase II), 2000-2005
- Proyecto Wiñari: Lucha contra el trabajo infantil mediante la educación en el sector indígena en Ecuador, 2005-2009
- Lucha contra las Peores Formas de Trabajo Infantil a través de la Educación, 2005-2010.
- Lucha contra las Peores Formas de Trabajo Infantil a través de la Educación, 2004-2008.
- Combatiendo las Peores Formas de Trabajo Infantil en Ecuador, Apoyo al Programa de Duración Determinada para la Erradicación de las Peores Formas de Trabajo Infantil en Ecuador, 2003-2008.

Agencia Española de Cooperación Internacional (AECID)

- Proyecto regional para la prevención y erradicación del trabajo infantil, 1996-2015.

Cooperación Sur-Sur, Brasil

Gobierno de Ecuador

- Bono de Desarrollo Humano 2003-vigente.

Los desafíos para enfrentar el trabajo infantil

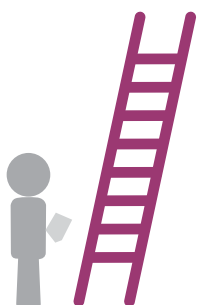

1. Se carece de un Plan Nacional para la Erradicación del Trabajo Infantil.
2. No existe un sistema de registro único de registro de trabajo infantil y trabajo adolescente protegido.
3. Se requiere desarrollar estrategias y ejecución de acciones de erradicación de trabajo infantil en sectores considerados peligrosos como el trabajo infantil agrícola, trabajo infantil doméstico, mercados.
4. Desarrollar una propuesta de erradicación de trabajo infantil en sectores indígenas y afroecuatorianos como parte de la política nacional.

Fuentes

CEPAL, Perfil Nacional Económico Ecuador

http://interwp.cepal.org/cepalstat/WEB_cepstat/Perfil_nacional_economico.asp?Pais=ECU&idioma=e

INEC (2013):

Primera Encuesta Nacional de Trabajo Infantil,

http://www.ecuadorencifras.gob.ec/wp-content/descargas/Presentaciones/Presentacion_Trabajo_Infantil.pdf

INEC (2012):

Mujeres y hombres del Ecuador en Cifras III, serie información estratégica, http://www.ecuadorencifras.gob.ec/wp-content/descargas/Libros/Socioeconomico/Mujeres_y_Hombres_del_Ecuador_en_Cifras_III.pdf

INEC 2015:

PNUD, <http://www.ec.undp.org/content/ecuador/es/home/countryinfo/#>

UNDP (2014): Ecuador, Human Development Reports, <http://hdr.undp.org/en/countries/profiles/ECU>

World Bank. Ecuador Overview, <http://www.worldbank.org/en/country/ecuador/overview>