



Organización
Internacional
del Trabajo



En la ruta de las ilusiones

Adolescentes trabajadores en el contexto migratorio
del Triángulo Norte de Centroamérica

¿Quiénes son?

¿Qué enfrentan?

Recomendaciones
para la acción

1

Dinámicas migratorias de las y los adolescentes trabajadores en el Triángulo Norte

Desde siempre, niños, niñas y adolescentes han sido parte de los contingentes migratorios, ya sea como miembros de un grupo familiar o como “no acompañados”. Entre 2012 y 2014, se vio un crecimiento desmedido en el número de personas menores de edad migrantes no acompañadas de Honduras, El Salvador y Guatemala, que trataban de ingresar irregularmente a los Estados Unidos y que realizaban el trayecto en condiciones muy precarias y expuestas a graves riesgos.

La mayoría eran adolescentes entre 14 y 17 años, quienes tenían entre sus expectativas de migración, la idea de acceder a un trabajo que les proveyera más y mejores condiciones de bienestar y les brindara la posibilidad de ayudar a su familia. Aunque las legislaciones nacionales de los países del Triángulo Norte establecen los 14 años como la edad mínima de admisión al empleo, las alternativas realmente existentes de trabajo protegido para personas menores de 18 años son ínfimas, lo que empuja a muchas de ellas a buscar la migración como una opción.



Personas menores de edad no acompañadas aprehendidas en la frontera México - EEUU, años 2012-2014

Fuente: Elaboración propia con base en cifras de The Migration Policy Institute (2016) www.bit.ly/mpi-uac

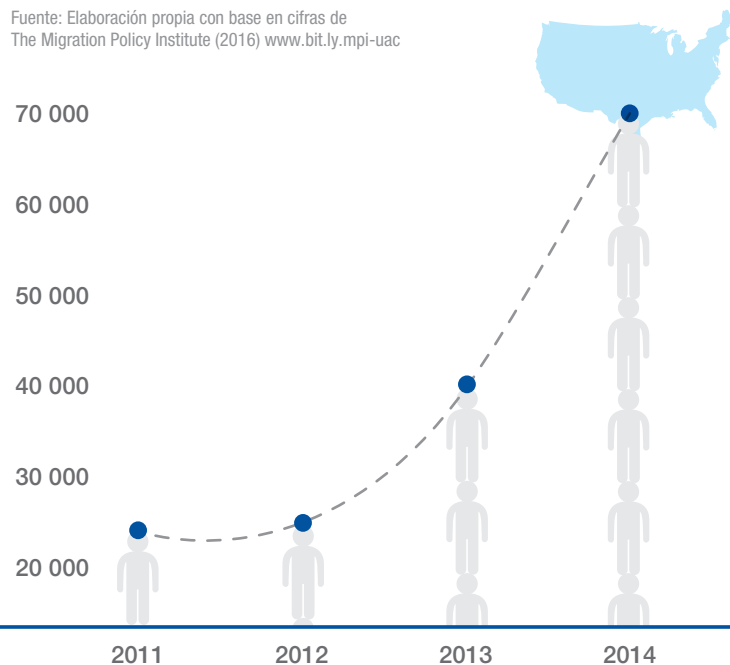

Si bien desde 2014, tras la declaratoria de emergencia humanitaria, las cifras de aprehensiones de personas menores de edad migrantes no acompañadas en la frontera entre México y Estados Unidos muestran altibajos, el número en territorio mexicano ha registrado un fuerte aumento, por lo que, al no evidenciarse cambios en los factores desencadenantes del proceso migratorio en los países de origen, **se estima que el éxodo continúa a niveles intensos.**

Hasta el momento, la mayor parte de los esfuerzos se han enfocado en la identificación y atención de los niños, niñas y adolescentes no acompañados y en su proceso de protección, mientras que el avance ha sido menor en cuanto a la implementación de acciones y servicios preventivos, que permitan actuar sobre las causas que provocan este éxodo. A ello se agrega que las necesidades particulares de este grupo tampoco han sido priorizadas ni en las acciones de prevención en el origen, ni en las alternativas de reinserción como parte del acompañamiento a los retornados.

La migración internacional hacia México y Estados Unidos es el fenómeno más visible debido a sus implicaciones y a la cobertura mediática, pero es tan solo una parte de un problema aún más complejo, pues existen otras dinámicas migratorias en la subregión que están afectando de manera similar a los niños, niñas y adolescentes:

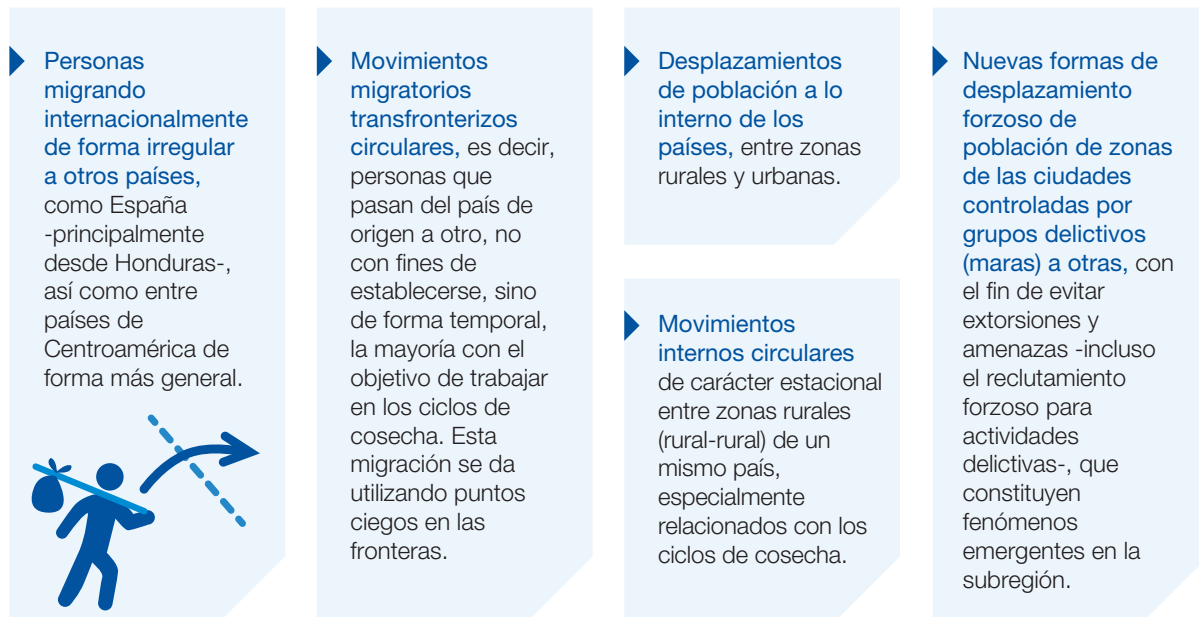

En todas estas dinámicas migratorias, también **participan adolescentes entre 14 y 17 años quienes van tras la ilusión de encontrar un trabajo y mejores oportunidades** en un destino que resulta muchas veces incierto y al que para llegar están dispuestos a pagar un alto precio.

2 Así son las y los adolescentes trabajadores migrantes entre 14 y 17 años

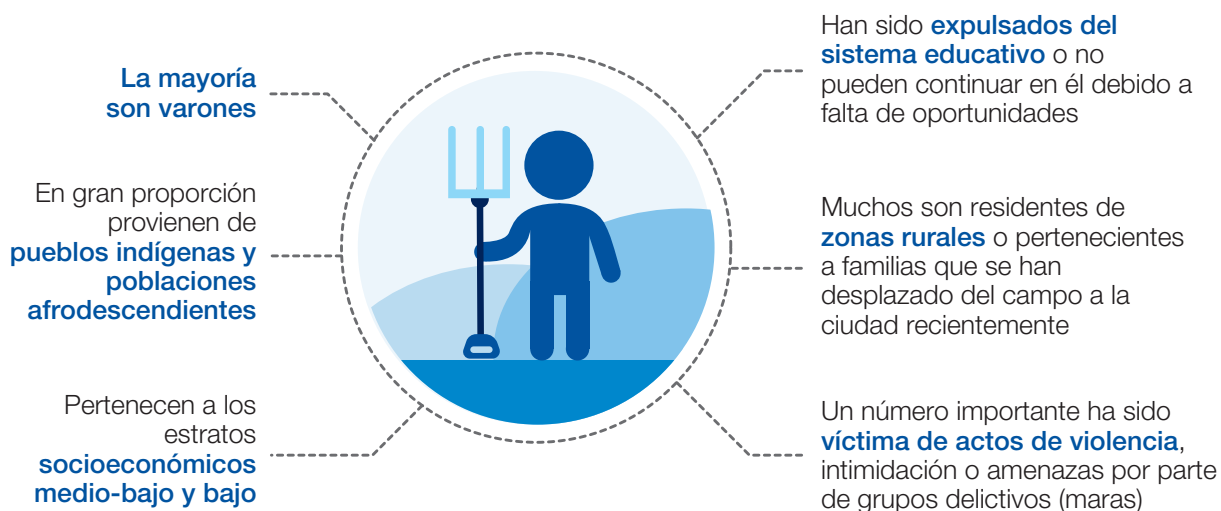

3

El vínculo migración y trabajo en las y los adolescentes entre 14 y 17 años

Las condiciones de la migración irregular de las y los adolescentes trabajadores, particularmente los no acompañados, les coloca en una situación de especial vulnerabilidad, que ni los mecanismos ni las regulaciones vigentes para la protección laboral y social logran captar, y que se ve agravada por la necesidad de subsistir en la ruta, exponiéndoles a una serie de riesgos.

CAUSAS Y CONSECUENCIAS DE LOS PROCESOS MIGRATORIOS

► El trabajo peligroso y formas de explotación:



Tráfico de drogas



Explotación sexual

con fines comerciales o trabajo forzoso

“ De no tomarse las medidas necesarias, pueden también ser un resultado no deseado de los procesos de retorno ”



Frecuentemente son víctimas de:

- ▶ Trata
- ▶ Tráfico de personas
- ▶ Robos y extorsiones
- ▶ Presa fácil de de contrabandistas, traficantes, pandillas o maras e incluso agentes del estado corruptos, que se aprovechan de su vulnerabilidad, les abusan, violan, secuestran.

► En todas las etapas migratorias, suelen insertarse en trabajos:

- ▶ **Informales:** venta callejera, mercados de abasto.
- ▶ **De alta invisibilidad:** períodos de zafra en fincas.
- ▶ **Temporales:** que hacen inviable el trámite de permisos de trabajo e improbable la inspección laboral y en las que muchas veces resulta imposible establecer una relación obrero patronal.

Estas modalidades escapan a los mecanismos de fiscalización, control y protección realmente existentes.

OTROS DESENCADENANTES DE LOS PROCESOS MIGRATORIOS QUE TAMBIÉN INFLUYEN SON:

FACTORES DE ATRACCIÓN QUE MOTIVAN LA DECISIÓN DE MIGRAR...



- ▶ Expectativas de empleo, incremento de ingresos, consumo y envío de remesas a familiares en el origen.
- ▶ Oportunidad de emular a familiares o coterráneos que han migrado con supuesto éxito.
- ▶ Existencia de modalidades de “coyotaje” o tráfico de personas cada vez más sofisticadas.
- ▶ Percepción errónea de que las nuevas leyes de protección de adolescentes migrantes en Estados Unidos son permisivas e incluso alientan la inmigración de adolescentes.
- ▶ Deseo de reunificación familiar cuando migraciones anteriores han separado a sus miembros.

FACTORES DE EXPULSIÓN EN LOS PAÍSES DE ORIGEN, QUE MOTIVAN LA DECISIÓN DE MIGRAR...



- ▶ Limitadas oportunidades educativas o de capacitación técnica vocacional.
- ▶ Escasas oportunidades de empleo.
- ▶ Escapar de formas de violencia y amenazas ejercidas por pandillas y el crimen organizado, así como de la situación de permanente inseguridad.
- ▶ Discriminación de la que son objeto en sus comunidades y países de origen por su etnia o color de piel.
- ▶ Huir de situaciones de violencia familiar (violencia doméstica, abusos y maltratos).
- ▶ Escapar de la pobreza que amenaza la seguridad alimentaria, situación que se vincula en muchos casos con los efectos de la actual sequía (tres años) y las consecuencias del cambio climático (refugiados ambientales).

4

Recomendaciones para la acción

- **Priorizar el enfoque preventivo y de restablecimiento de derechos**, identificando y focalizando la acción en los segmentos de población más afectados por la discriminación, la violencia familiar, la vulnerabilidad económica y quienes estén expuestos a la violencia de pandillas y del crimen organizado, aumentando su acceso a:



► Oportunidades de permanencia y culminación del proceso educativo



► Alternativas de capacitación técnica vocacional



► Trabajos decentes protegidos para quienes tienen la edad permitida de admisión al empleo



► Mejor información y mayor conciencia sobre los riesgos de la migración irregular

- **Fortalecer la protección efectiva de los derechos laborales y sociales de las y los adolescentes trabajadores**, tanto nacionales como migrantes, aumentando las capacidades institucionales y mejorando los mecanismos de detección y respuesta frente al trabajo que realizan.



- **Adecuar la normativa de protección y sanción**, superar los déficits de coordinación interna y fortalecer la institucionalidad para la aplicación efectiva de la ley y las políticas de manera sostenible, lo que implica a la vez, mejorar los mecanismos de articulación intra e interinstitucional para la protección de las y los adolescentes trabajadores.

► Ampliar y mejorar la base de conocimiento

sobre la situación de las personas adolescentes entre 14 y 17 años a fin de identificar:



Necesidades prioritarias



Origen, características específicas y distribución (zonas de mayor expulsión)



Programas regionales de capacitación técnica vocacional, servicios de protección social y de mejora de la empleabilidad

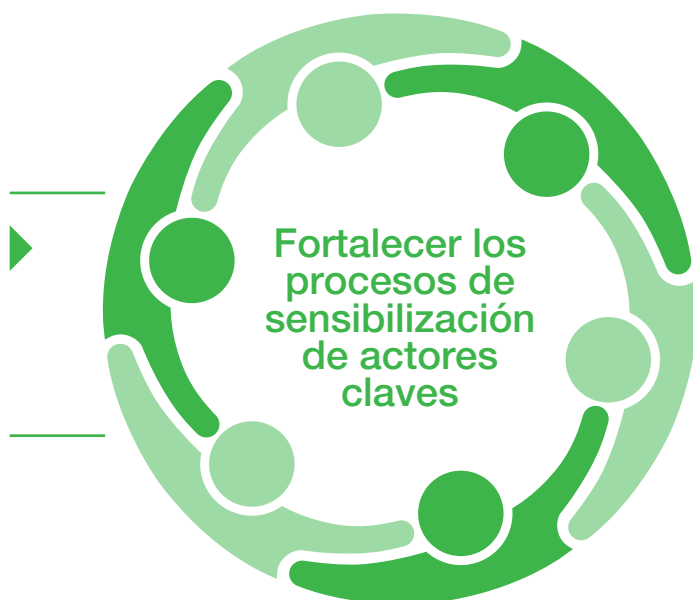

Así reforzaremos la protección de las y los adolescentes trabajadores y la promoción de alternativas de continuación de los estudios, capacitación técnica, empleabilidad, emprendedurismo y acceso a oportunidades de trabajo decente.



Durante la última década, la OIT ha profundizado en los vínculos que existen entre el trabajo infantil y la migración, realizando aportes a la generación de conocimiento cualitativo y cuantitativo sobre el tema, cuyos resultados han sido incorporados en las estrategias nacionales de prevención y erradicación del trabajo infantil de los países de Triángulo Norte.

www.ilo.org/sanjose

Iniciativa Regional América Latina y el Caribe libre de trabajo infantil

Los países de la región han compartido su preocupación por el estancamiento de la reducción del trabajo infantil y han desarrollado una fórmula renovada que permita dar respuestas urgentes a la situación regional: la Iniciativa Regional América Latina y el Caribe libre de Trabajo Infantil, un instrumento de cooperación intergubernamental con 26 países miembros y activa participación de organizaciones de empleadores y de trabajadores, que tiene como objetivo acelerar el ritmo de reducción del trabajo infantil, coherente con las prioridades de la Agenda 2030, que en su Objetivo de Desarrollo Sostenible (ODS) 8 busca “fomentar el crecimiento económico sostenido, inclusivo y sostenible, el empleo pleno y productivo, y el trabajo decente para todos” e incluye la meta 8.7 referida a “poner fin al trabajo infantil en todas sus formas para 2025”.

Los países miembros de la Iniciativa Regional América Latina y el Caribe libre de trabajo infantil han priorizado ocho factores de aceleración para reducir el trabajo infantil en la región, entre los que se encuentran la migración y el empleo juvenil.

<http://www.iniciativa2025alc.org/>

El presente estudio, busca ofrecer insumos para el diseño de una respuesta acertada a la situación de las personas adolescentes trabajadoras migrantes de entre los 14 y 17 años de edad en el Triángulo Norte de Centroamérica. El trabajo de campo se realizó a través de entrevistas a actores claves de los diferentes sectores que participan en la problemática en El Salvador, Guatemala y Honduras, e incluyó un número de grupos focales con la participación protagónica de adolescentes trabajadores de varias comunidades de alta expulsión de la subregión.

Para mayores detalles, consulte la publicación en línea:

<http://www.iniciativa2025alc.org/ti-migracion-adolescentes14-17>

**Oficina de la OIT para América Central,
Haití, Panamá y República Dominicana**

sanjose@ilo.org
(506) 2207-8700
www.ilo.org/sanjose



Organización
Internacional
del Trabajo